

POHLED JIŽNÍ

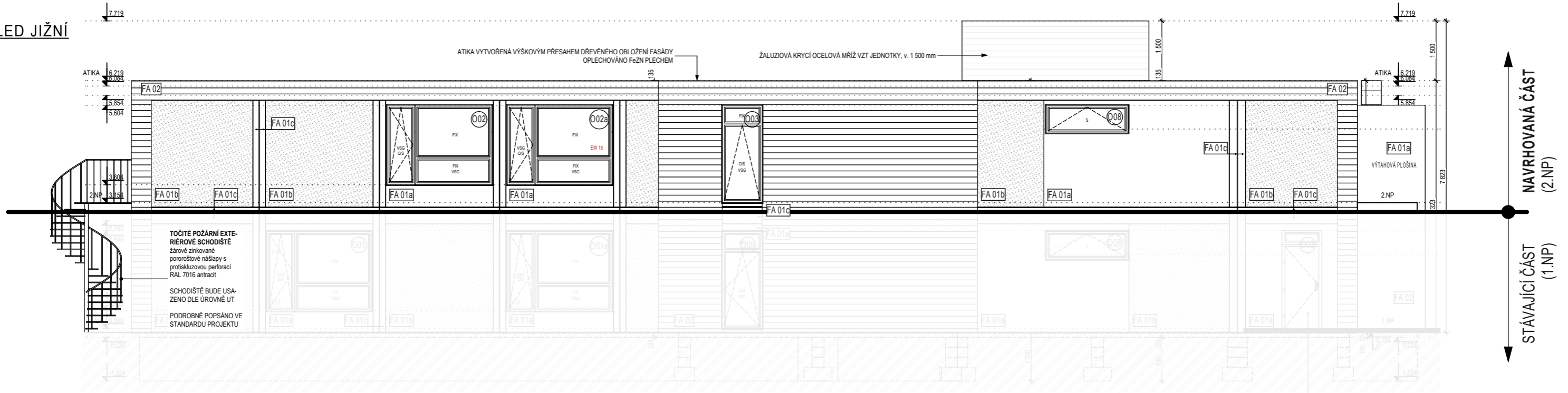

POHLED SEVERNÍ

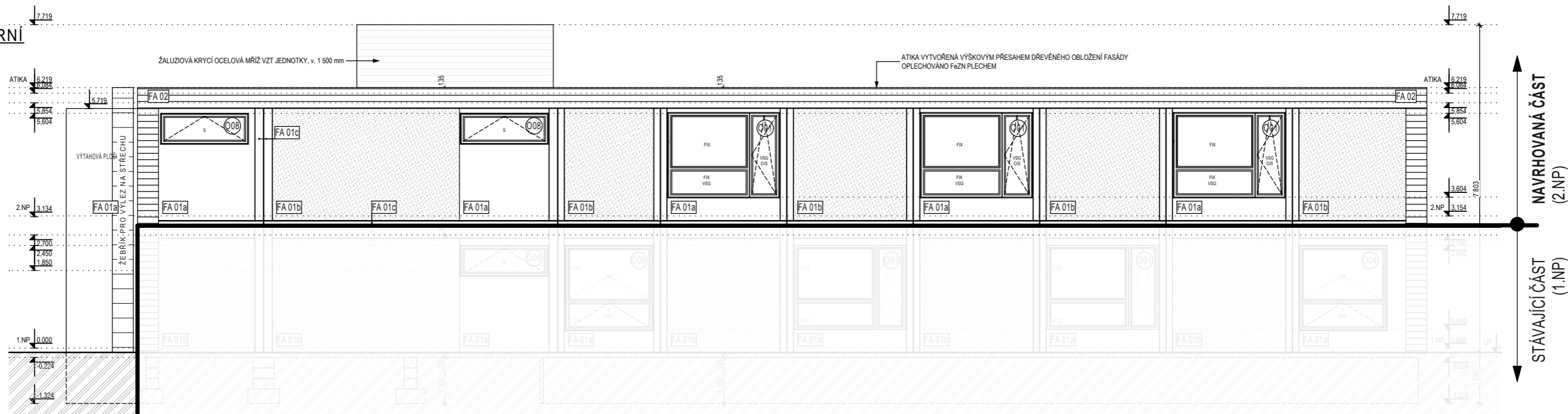

LEGENDA POVRCHŮ

FA 01a HLADKÉ PLECHOVÉ ŠABLONY
BAREVNOST RAL 7016 ANTRACIT

FA 01b HLADKÉ PLECHOVÉ ŠABLONY
BAREVNOST RAL 1037 SLUNEČNÍ ŽLUTÁ

FA 01c NOSNÁ OCELOVÁ KONSTRUKCE MODULU
ODSTÍN ANTRACIT

FA 02 DŘEVĚNÝ OBKLAD THERMOWOOD;
VODOROVNÉ OBKLADOVÉ LAMELY O ROZMĚRECH cca 120/20mm,
DŘEVĚNÝ NOSNÝ ROST + ČERNÁ DIFUZNÍ FOLIE

002 PLASTOVÁ OKNA; EXTERIÉR: FOLIE ANTRACIT, INTERIÉR: FOLIE BÍLÁ
002a PLASTOVÁ OKNA; EXTERIÉR: FOLIE ANTRACIT, INTERIÉR: FOLIE BÍLÁ,
POŽÁRNÍ ODOLNOST VIZ. PBR STAVBY

POZNÁMKA:

Realizační standard, skladby konstrukcí, fasády a povrchy podlah, stěn a stropů jsou definovány v příloze technické zprávy části F.1.1.

Okna v 2.NP s nižším parapetem než 850mm budou opatřena minimálně do této výšky bezpečnostními skly.

VÝKRESY ARCHITEKTONICKO-STAVEBNÍ ČÁSTI JSOU NADŘÁZENÉ VÝKRESŮM OSTATNÍCH PROFESÍ

GENERÁLNÍ PROJEKTANT : AGE project AGE project, s.r.o. JEČNÁ 39a, 120 00 PRAHA 2 www.ageproject.cz ageproject@ageproject.cz		INVESTOR: Městská část Praha 18 Letňany	
VYPRACOVAL : AGE project		STAVEBNÍ ÚRAD : PRAHA 18	
ODPOVĚDNÝ PROJEKTANT : Ing. Petr Příhoda		OBVODNÍ ÚRAD : PRAHA 18	
AKCE : MŠ BERANOVÝCH - II. ETAPA parc.č. 470/155, 470/180, 795/7 a 470/30, k.ú. Letňany		Č. PROJEKTU : A077	MĚŘÍTKO : 1:100
OBSAH : POHLED JIŽNÍ, POHLED SEVERNÍ		DATUM : 07/2013	STUPEŇ : DZS
		ČÁST : STAVEBNÍ	Č. VÝKRESU : F1.1.07
		Č. KOPIE :	