

POHLED VÝCHODNÍ

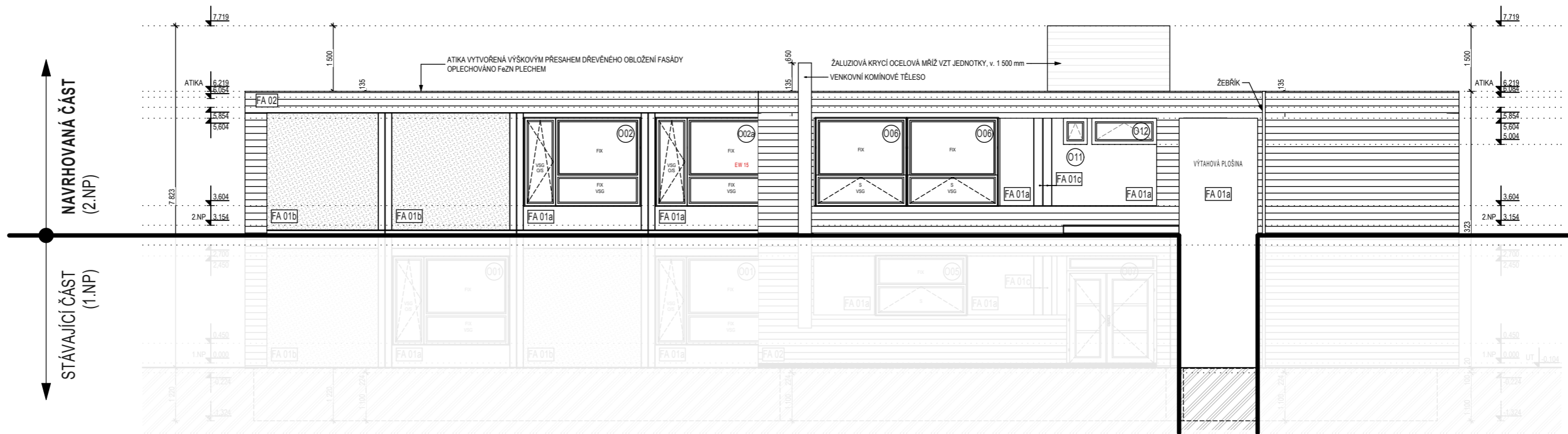

POHLED ZÁPADNÍ

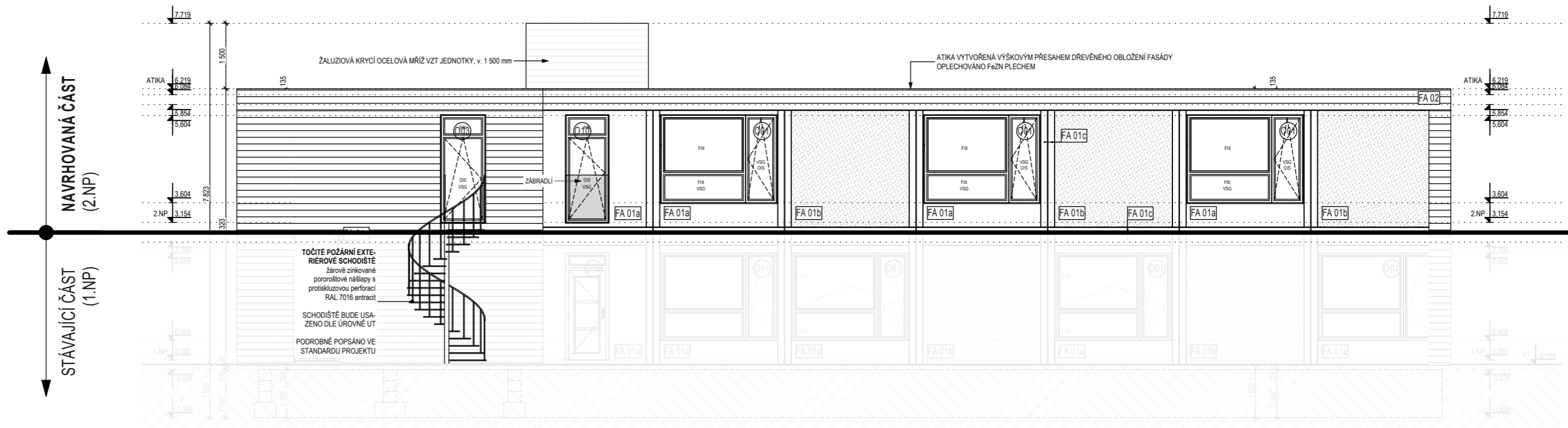

LEGENDA POVRCHŮ

FA 01a HLADKÉ PLECHOVÉ ŠABLONY  
BAREVNOST RAL 7016 ANTRACIT

FA 01b HLADKÉ PLECHOVÉ ŠABLONY  
BAREVNOST RAL 1037 SLUNEČNÍ ŽLUTÁ

FA 01c NOSNÁ OCELOVÁ KONSTRUKCE MODULU  
ODSTÍN ANTRACIT

FA 02 DŘEVĚNÝ OBKLAD THERMOWOOD;  
VODOROVNÉ OBKLADOVÉ LAMELY O ROZMĚRECH cca 120/20mm,  
DŘEVĚNÝ NOSNÝ ROST + ČERNÁ DIFUZNÍ FOLIE

O02 PLASTOVÁ OKNA; EXTERIÉR: FOLIE ANTRACIT, INTERIÉR: FOLIE BÍLÁ  
O02a PLASTOVÁ OKNA; EXTERIÉR: FOLIE ANTRACIT, INTERIÉR: FOLIE BÍLÁ,  
POŽÁRNÍ ODOLNOST VIZ. PBR STAVBY

POZNÁMKA:

Realizační standard, skladby konstrukcí, fasády a povrchy podlah, stěn a stropů jsou definovány v příloze technické zprávy části F.1.1.

Okna v 2.NP s nižším parapetem než 850mm budou opatřena minimálně do této výšky bezpečnostními skly .

VÝKRESY ARCHITEKTONICKO-STAVEBNÍ ČÁSTI JSOU NADŘÁZENÉ VÝKRESŮM OSTATNÍCH PROFESÍ

GENERÁLNÍ PROJEKTANT : <b>AGE project</b> AGE project, s.r.o. JEČNÁ 39a, 120 00 PRAHA 2 www.ageproject.cz ageproject@ageproject.cz		INVESTOR: Městská část <b>Praha 18 Letňany</b>	
VYPRACOVAL : AGE project		STAVEBNÍ ÚŘAD : PRAHA 18	
ODPOVĚDNÝ PROJEKTANT : Ing. Petr Příhoda		OBVODNÍ ÚŘAD : PRAHA 18	
AKCE : <b>MŠ BERANOVÝCH - II. ETAPA</b> parc.č. 470/155, 470/180, 795/7 a 470/30, k.ú. Letňany		Č. PROJEKTU : A077	MĚŘÍTKO : 1:100
OBSAH : <b>POHLED VÝCHODNÍ, POHLED ZÁPADNÍ</b>		DATUM : 07/2013	STUPEŇ : DZS
		ČÁST : STAVEBNÍ	Č. VÝKRESU : F1.1.08
		Č. KOPIE :	